XUNTA DE GALICIA

**PDAL**GALICIA PLAN DIRECTOR DE ACUICULTURA LITORAL

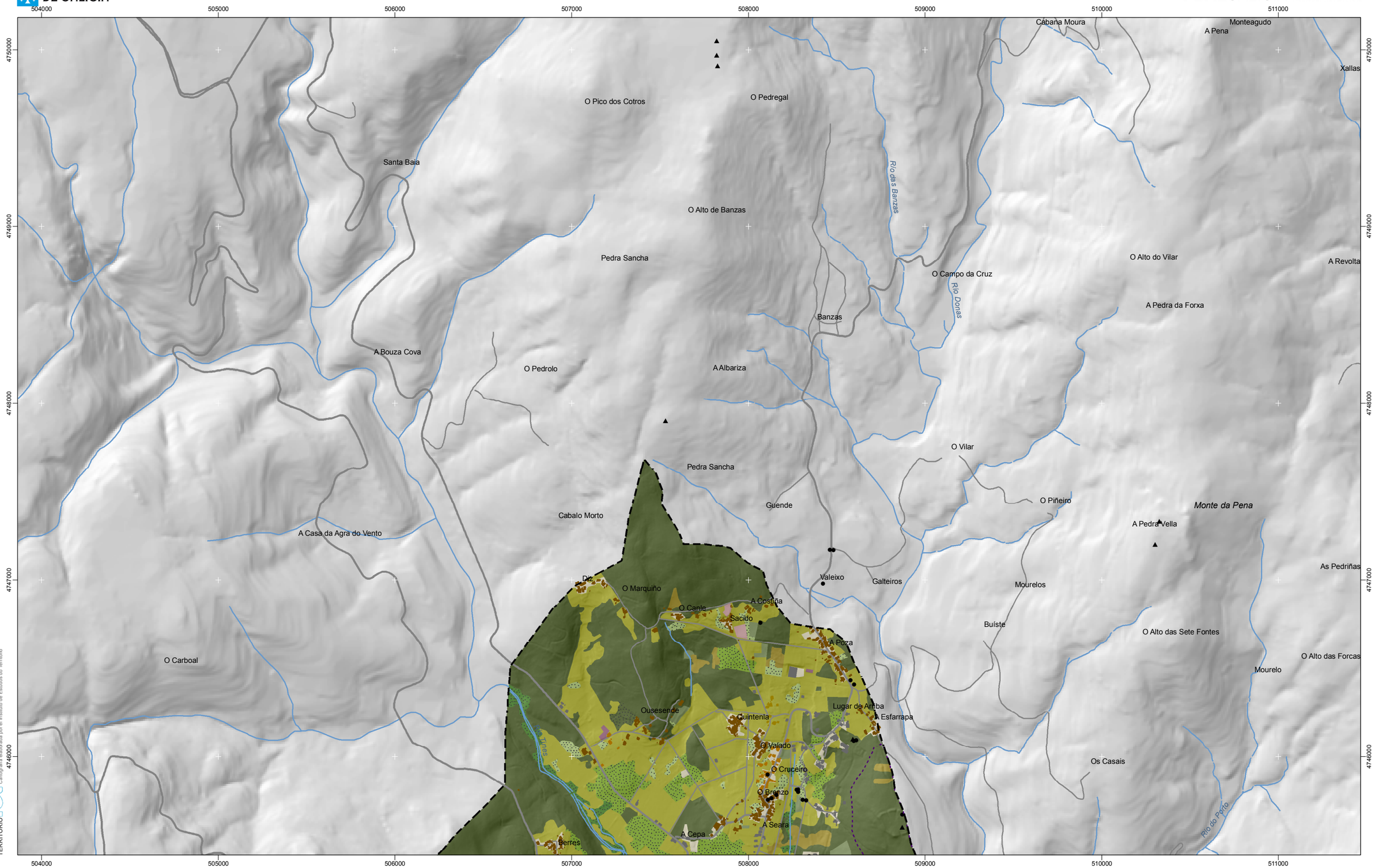


Cartografía elaborada polo Instituto de Estudos do Territorio
Cartografía elaborada por el Instituto de Estudios del Territorio

INSTITUTO DE ESTUDOS DO TERRITORIO

Chairas intermareais
Llanuras intermareales

Marismas
Marismas

Praias
Playas

Dunas
Dunas

Lagoas e humedais costeiros
Lagunas y humedales costeros

Cantís
Acantilados

Vexetación costeira
Vegetación costera

Bosques autóctonos
Bosques autóctonos

Bosques de ribeira
Bosques de ribera

Bosques mixtos
Bosques mixtos

Bosques de recolonización
Bosques de recolonización

Outras formacións de carácter húmido
Otras formaciones de carácter húmedo

Matogueiras
Matorrales

Cultivos e prados
Cultivos y prados

Cultivos frutícolas e de viveiro
Cultivos frutícolas y de vivero

Viñedos
Viñedos

Cultivos baixo plástico
Cultivos bajo plástico

Forestal de repoboación
Forestal de repoblación

Outras formacións arbóreas
Otras formaciones arbóreas

Outras masas de auga
Otras masas de agua

Canteira
Cantera

Artificial
Artificial

Hidrografía
Hidrografía

Liña de dinámica litoral
Línea de dinámica litoral

Asentamentos de carácter fundacional
Asentamientos de carácter fundacional

Desenvolvemento periférico
Desarrollo periférico

Asentamento funcional
Asentamiento funcional

Agregado urbano
Agregado urbano

Nova agrupación
Nueva agrupación

Outras edificacións
Otras edificaciones

Establecementos acuícolas existentes
Establecimientos acuícolas existentes

Ámbito
Ámbito

Espazos de interese xeomorfolóxico
Espacios de interés geomorfológico

Área de interese de Taxón
Área de interés de Taxón

Espazos de interese paisaxístico
Espacios de interés paisajístico

Espazos de protección de ladeira
Espacios de protección de ladera

Rede de Espazos Naturais
Red de Espacios Naturales

Arquitectura industrial, militar e marítima
Arquitectura industrial, militar y marítima

Patrimonio arqueolóxico
Patrimonio arqueológico

Patrimonio etnográfico
Patrimonio etnográfico

Bens de Interese Cultural
Bienes de Interés Cultural

Puntos de observación
Puntos de observación

Faros
Faros

Lámina de auga do porto
Lámina de agua del puerto

Zona portuaria
Zona portuaria

Pista de aterraxe
Pista de aterrizaje

Zona aeroportuaria
Zona aeroportuaria

Ferrocarril
Ferrocarril

AVE
AVE

Autoestradas e autovías
Autopistas y autovías

Corredores e vías rápidas
Corredores y vías rápidas

Outras estradas
Otras carreteras

Pistas e camiños
Pistas y caminos

EDAR
EDAR

Toponimia de lugares e núcleos de poboación
Toponimia de lugares y núcleos de población

**Núcleos de identidade do litoral**
**Núcleos de identidad del litoral**

*Praia*
*Playa*

*Lugares con enerxía de relevo*
*Lugares con energía de relieve*

*Toponimia de costa*
*Toponimia de costa*

***Espazos de interese paisaxístico***
***Espacios de interés paisajístico***

Toponimia de portos
Toponimia de puertos

# DIS

**USOS E ELEMENTOS PARA A VALORACIÓN**
**USOS Y ELEMENTOS PARA LA VALORACIÓN**

**Setembro 2012 / Septiembre 2012**

# AW05

Proxección U.T.M. Fuso 29
Elipsoide Internacional 1924
Sistema de referencia ED 50

Proyección U.T.M. Huso 29
Elipsoide Internacional 1924
Sistema de referencia ED 50

1:20.000
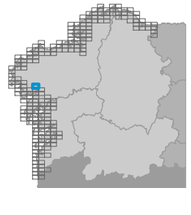
0 50 100 200 300 400 500 600 700 Metros