XUNTA DE GALICIA

PDALGALICIA PLAN DIRECTOR DE ACUICULTURA LITORAL

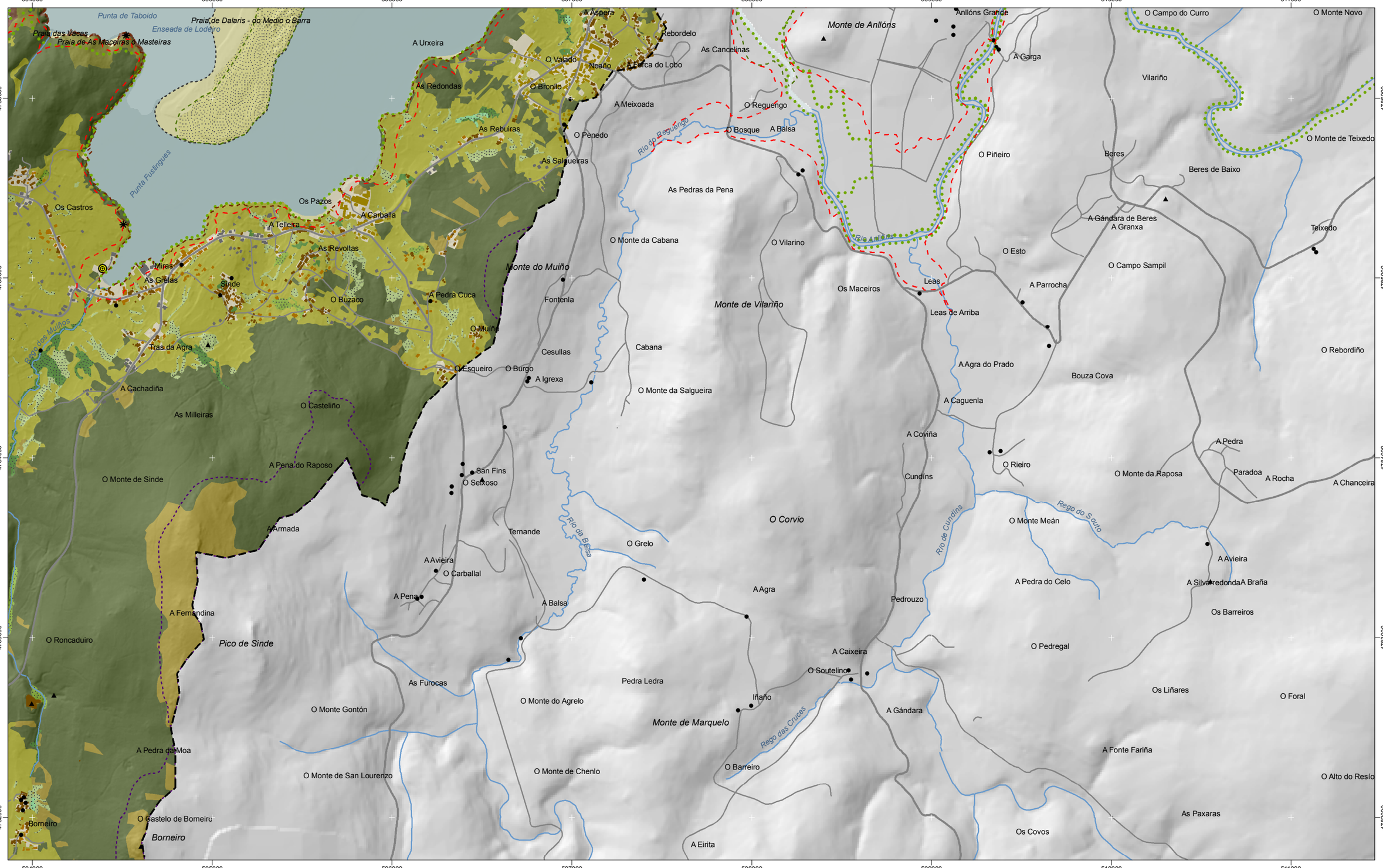

INSTITUTO TERRITORIO

Cartografía elaborada polo Instituto de Estudos do Territorio
Cartografía elaborada por el Instituto de Estudios do Territorio

- Chairas intermareais / Llanuras intermareales
- Marismas / Marismas
- Praias / Playas
- Dunas / Dunas
- Lagoas e humedais costeiros / Lagunas y humedales costeros
- Cantís / Acantilados
- Vexetación costeira / Vegetación costera
- Bosques autóctonos / Bosques autóctonos
- Bosques de ribeira / Bosques de ribera
- Bosques mixtos / Bosques mixtos
- Bosques de recolonización / Bosques de recolonización
- Outras formacións de carácter húmido / Otras formaciones de carácter húmedo
- Matogueiras / Matorrales
- Cultivos e prados / Cultivos y prados
- Cultivos frutícolas e de viveiro / Cultivos frutícolas y de vivero
- Viñedos / Viñedos
- Cultivos baixo plástico / Cultivos bajo plástico
- Forestal de repoboación / Forestal de repoblación
- Outras formacións arbóreas / Otras formaciones arbóreas
- Outras masas de auga / Otras masas de agua
- Canteira / Cantera
- Artificial / Artificial
- Hidrografía / Hidrografía
- Liña de dinámica litoral / Linea de dinámica litoral
- Asentamentos de carácter fundacional / Asentamientos de carácter fundacional
- Desenvolvemento periférico / Desarrollo periférico
- Asentamento funcional / Asentamiento funcional
- Agregado urbano / Agregado urbano
- Nova agrupación / Nueva agrupación
- Outras edificacións / Otras edificaciones
- Establecementos acuícolas existentes / Establecemientos acuícolas existentes
- Ámbito / Ámbito
- Espazos de interese xeomorfolóxico / Espacios de interés geomorfológico
- Área de interese de Taxón / Área de interés de Taxón
- Espazos de interese paisaxístico / Espacios de interés paisajístico
- Espazos de protección de ladeira / Espacios de protección de ladera
- Rede de Espazos Naturais / Red de Espacios Naturales
- Arquitectura industrial, militar e marítima / Arquitectura industrial, militar y marítima
- Patrimonio arqueolóxico / Patrimonio arqueológico
- Patrimonio etnográfico / Patrimonio etnográfico
- Bens de Interese Cultural / Bienes de Interés Cultural
- Puntos de observación / Puntos de observación
- Faros / Faros
- Lámina de auga do porto / Lámina de agua del puerto
- Zona portuaria / Zona portuaria
- Pista de aterraxe / Pista de aterrizaje
- Zona aeroportuaria / Zona aeroportuaria
- Ferrocarril / Ferrocarril
- AVE / AVE
- Autoestradas e autovías / Autopistas y autovías
- Corredores e vías rápidas / Corredores y vías rápidas
- Outras estradas / Otras carreteras
- Pistas e camiños / Pistas y caminos
- EDAR / EDAR

Toponimia de lugares e núcleos de poboación
Toponimia de lugares y núcleos de población

Núcleos de identidade do litoral
Núcleos de identidad del litoral

Praia
Playa

Lugares con enerxía de relevo
Lugares con energía de relieve

Toponimia de costa
Toponimia de costa

Espazos de interese paisaxístico
Espacios de interés paisajístico

Toponimia de portos
Toponimia de puertos

DIS

USOS E ELEMENTOS PARA A VALORACIÓN
USOS Y ELEMENTOS PARA LA VALORACIÓN
Setembro 2012 / Septiembre 2012

AO05
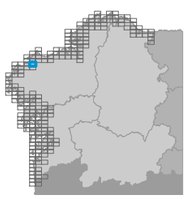
Proxección U.T.M. Fuso 29
Elipsoide Internacional 1924
Sistema de referencia ED 50
Proyección U.T.M. Huso 29
Elipsoide Internacional 1924
Sistema de referencia ED 50
1:20.000
0 50 100 200 300 400 500 600 700 Metros