XUNTA DE GALICIA

PDALGALICIA PLAN DIRECTOR DE ACUICULTURA LITORAL

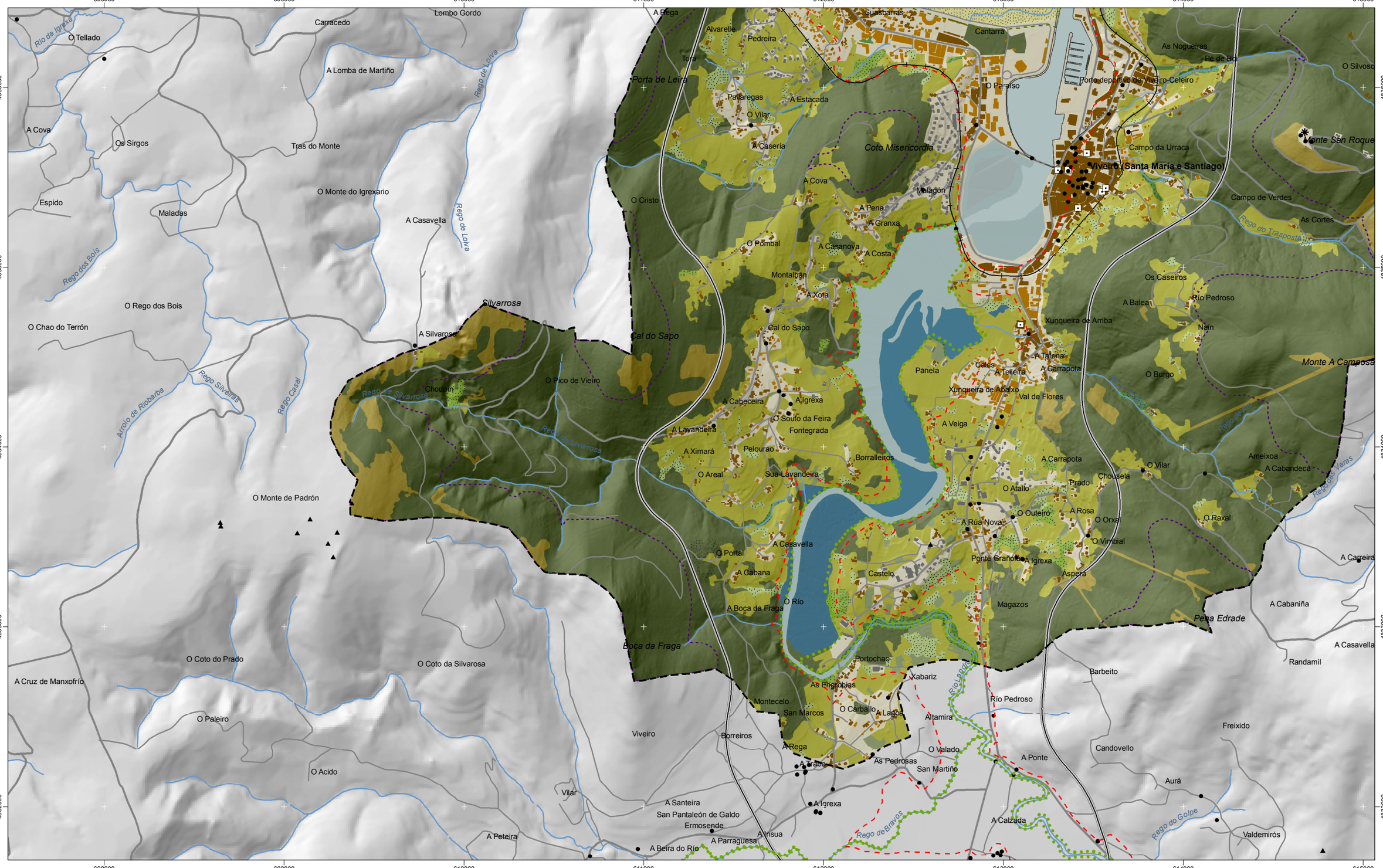

INSTITUTO INTERNACIONAL DO TERRITORIO

Cartografía elaborada polo Instituto de Estudos do Territorio
Cartografía elaborada por el Instituto de Estudios do Territorio

Chairas intermareais / Llanuras intermareales
Marismas / Marismas
Praias / Playas
Dunas / Dunas
Lagoas e humedais costeiros / Lagunas y humedales costeros
Cantís / Acantilados
Vexetación costeira / Vegetación costera
Bosques autóctonos / Bosques autóctonos
Bosques de ribeira / Bosques de ribera
Bosques mixtos / Bosques mixtos
Bosques de recolonización / Bosques de recolonización
Outras formacións de carácter húmido / Otras formaciones de carácter húmedo
Matogueiras / Matorrales
Cultivos e prados / Cultivos y prados
Cultivos frutícolas e de viveiro / Cultivos frutícolas y de vivero
Viñedos / Viñedos
Cultivos baixo plástico / Cultivos bajo plástico
Forestal de repoboación / Forestal de repoblación
Outras formacións arbóreas / Otras formaciones arbóreas
Outras masas de auga / Otras masas de agua
Canteira / Cantera
Artificial / Artificial
Hidrografía / Hidrografía
Liña de dinámica litoral / Línea de dinámica litoral
Asentamentos de carácter fundacional / Asentamientos de carácter fundacional
Desenvolvemento periférico / Desarrollo periférico
Asentamento funcional / Asentamiento funcional
Agregado urbano / Agregado urbano
Nova agrupación / Nueva agrupación
Outras edificacións / Otras edificaciones
Establecementos acuícolas existentes / Establecimientos acuícolas existentes
Ámbito / Ámbito
Espazos de interese xeomorfolóxico / Espacios de interés geomorfológico
Área de interese de Taxón / Área de interés de Taxón
Espazos de interese paisaxístico / Espacios de interés paisajístico
Espazos de protección de ladeira / Espacios de protección de ladera
Rede de Espazos Naturais / Red de Espacios Naturales
Arquitectura industrial, militar e marítima / Arquitectura industrial, militar y marítima
Patrimonio arqueolóxico / Patrimonio arqueológico
Patrimonio etnográfico / Patrimonio etnográfico
Bens de Interese Cultural / Bienes de Interés Cultural
Puntos de observación / Puntos de observación
Faros / Faros
Lámina de auga do porto / Lámina de agua del puerto
Zona portuaria / Zona portuaria
Pista de aterraxe / Pista de aterrizaje
Zona aeroportuaria / Zona aeroportuaria
Ferrocarril / Ferrocarril
AVE / AVE
Autoestradas e autovías / Autopistas y autovías
Corredores e vías rápidas / Corredores y vías rápidas
Outras estradas / Otras carreteras
Pistas e camiños / Pistas y caminos
EDAR / EDAR

Toponimia de lugares e núcleos de poboación
Toponimia de lugares y núcleos de población
Núcleos de identidade do litoral
Núcleos de identidad del litoral
Praia
Playa
Lugares con enerxía de relevo
Lugares con energía de relieve
Toponimia de costa
Toponimia de costa
Espazos de interese paisaxístico
Espacios de interés paisajístico
Toponimia de portos
Toponimia de puertos

DIS

USOS E ELEMENTOS PARA A VALORACIÓN
USOS Y ELEMENTOS PARA LA VALORACIÓN
Setembro 2012 / Septiembre 2012

AD19
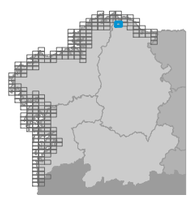
Proxección U.T.M. Fuso 29
Elipsoide Internacional 1924
Sistema de referencia ED 50
Proyección U.T.M. Huso 29
Elipsoide Internacional 1924
Sistema de referencia ED 50
1:20.000
0 50 100 200 300 400 500 600 700 Metros